Boxoft Image To PDF Demo. Purchase from www.Boxoft.com to remove the watermark

4 基本テクニック

ぜったい落ちるな!!

断がいや落とし穴などに落ちるとプレイヤーが1人アウトになるので、必ずロープやハシゴ、ジャンプを利用してください。

エネルギーに気をつけろ!!

エネルギーがなくなるとプレイヤーが1人アウトになるので、つねに気をつけてください。

5 登場キャラクター

プレイヤー
(スペランカー)

ゆうれいとコウモリ

とってトクする宝物と武器

お金がたんまりの
ドル袋とコイン

大岩をふっとばす
ダイナマイト

いのちのもとの
エネルギー

なにかトクする
ミラクル

コウモリを
やっつける
フラッシュ

ほかにもいろいろ
あるみたい!?

さがせ!さがせ!2つの鍵

赤いドアが
あけられる
赤のカギ

青いドアが
あけられる
青のカギ

6 スコア

ゆうれい	2000点	ドル袋	500点
コウモリ	1000点	コイン	1000点
エネルギー	100点	赤いカギ	2000点
フラッシュ	300点	青いカギ	1000点
ダイナマイト	500点	ミラクル	100〜1000点

チェックポイント
10000点 ＋ 残りのエネルギー

最終チェックポイント
50000点＋残りのエネルギー＋もっている武器得点

このたびは、アイレムのファミリーコンピュータ用ゲームカートリッジ「スペランカー（SPELUNKER)」をお買い上げ頂きまして、誠にありがとうございます。プレイされる前に、この説明書をお読み頂きますとより楽しく遊ぶ事ができます。正しい方法でご愛用ください。

使用上の注意

- カートリッジを交換する時は必ず電源を切ってください。アイレムのカートリッジはLEDによりスイッチのON,OFFが光で確認できます。
- 精密機器ですので、極端な温度条件下の使用や保管、強いショック等は避けてください。また、絶対に分解しないでください。
- 端子部に直接触れたり、水にぬらしたりしないでください。

お問い合わせは
アイレム販売株式会社
〒550 大阪市西区西本町1-11-9 岡本興産ビル
アイレム・パーティ係　TEL.(06) 534−1060

ファミリーコンピュータ™は任天堂の商標です。
©1985 IREM　Licensed from Broderbund

ファミリーコンピュータ™

【IF】03

スペランカー
取扱説明書

SPELUNKER™

©1985 IREM
Licensed from Broderbund

1 ゲーム進行

地底ふかく入りくんだどうくつには、はかり知れない高価な宝物がねむっている。しかし君と宝物のあいだには、ぶきみなゆうれい、こうもり、毒ガス、落とし穴など数えきれない危険がいっぱい。君はこれらをぶじクリアして、次の通路に進むためのカギを見つけだし、伝説のピラミッドへたどりつけ。そこには ぼう大な宝物がかくされている。さあ、スリルとアクションいっぱいのどうくつ探険旅行のはじまりだ!!

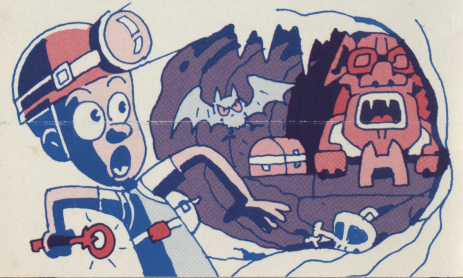

2 コントローラーの操作

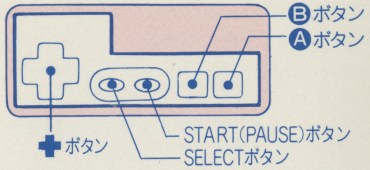

※IIコントローラーは使用しません。

●START(PAUSE)ボタン

このボタンを押すと、ゲームがはじまります。ゲーム中に押すとゲームがストップし、もう一度押すとつづきからスタートします。

●✚ボタン

プレイヤー　上下左右移動

エレベーター　上下移動

トロッコ、ボート　左右移動

●Ⓐボタン〈ジャンプ〉

小岩をとびこえたり、ロープやはしごなどのとびつきの時につかいます。

●Ⓑボタン〈攻撃〉

ゆうれい　Ⓑボタンで攻撃します。(ただし、地面にたっている時だけつかえます)

コウモリ　✚ボタンの✚上を押し、Ⓑボタンで攻撃します。(ただし、フラッシュをもっている時だけつかえます)

ダイナマイト　✚ボタンの✚下を押し、Ⓑボタンでセットします。(ただし、ダイナマイトをもっている時だけつかえます)

3 遊び方

プレイヤーは✚ボタン(上下左右移動)とⒶボタン(ジャンプ)で操作します。エレベーターは、プレイヤーがのると✚ボタンで上下に移動、ボートとトロッコは左右に移動できます。途中で出てくる小岩や落とし穴などは、Ⓐボタンでジャンプしてとびこえてください。落とし穴や断がいに落ちたりエネルギーがなくなるとプレイヤーが1人アウトになります。ロープやはしごには、✚ボタンとⒶボタンでとびつきます。これらをうまくつかって宝物や武器、そしてカギをとりながら伝説のピラミッドへとチャレンジしてください。

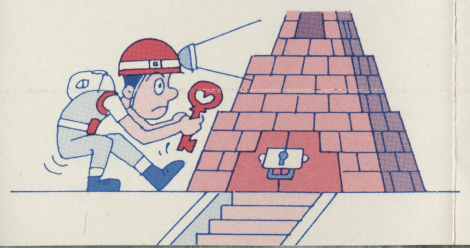
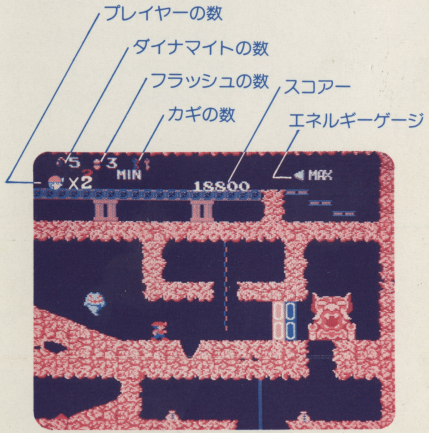
2回目からは、カギのとり方にくふうがいります!?